



Accueil des internes généraux et spécialisé.es, et des résident.es juillet 2024

Frédéric Sauvé DMV, MSc, DES, DACVD®

Vice-doyen aux affaires cliniques et à la formation professionnelle

POUR la santé du
monde

Faculté de médecine vétérinaire

Université 
de Montréal

BIENVENUE ET FÉLICITATIONS!



CHUV



CDVUM



Faculté de médecine vétérinaire

Université
de Montréal



Programme de l'accueil

Mercredi le 10 juillet 2024 Présence OBLIGATOIRE pour tous		
8h00 à 8h30	Accueil <i>Café et viennoiseries seront servies</i>	Faculté de médecine vétérinaire (FMV) 3200, rue Sicotte Local 1134
8h30 à 10h00	Mot de bienvenue Dr David Francoz, doyen	
10h15 à 10h45	Programmes d'internat et de résidence Dr Frédéric Sauvé, vice-doyen aux affaires cliniques et à la formation professionnelle Formation de base VetView - Techno CHUV Mme Jennifer Lee Munn, administratrice d'applications	
11h00 à 12h00	Visite de la passerelle et de la salle de nécropsie Mme Véronique Bournival, chef de laboratoire Dr André Dallaire, clinicien enseignant	Centre de diagnostic vétérinaire (CDEVQ) Entrée principale <i>Deux (2) groupes seront formés</i>
12h00 à 13h00	Rencontre avec les responsables des programmes d'internat et de résidence <i>Boîtes à lunch seront servies</i>	Salle communautaire (Café Beagle) Local 0140
13h15 à 14h00	Présentation du Centre hospitalier universitaire vétérinaire (CHUV), du Centre diagnostic vétérinaire de l'Université de Montréal (CDVUM) et des frais institutionnels obligatoires (FIO) Dr Frédéric Sauvé, vice-doyen aux affaires cliniques et à la formation professionnelle Mme Isabelle Daneau, adjointe au vice-doyen	Faculté de médecine vétérinaire (FMV) 3200, rue Sicotte Local 1134
14h15 à 15h00	Visite guidée du Centre hospitalier universitaire vétérinaire (CHUV) Mme Julie Dufour, conseillère en communication	Centre hospitalier universitaire vétérinaire (CHUV) 1525 rue des vétérinaires <i>Deux (2) groupes seront formés</i>

Programme de l'accueil

Jeudi 11 juillet 2024

Jeudi le 11 juillet 2024

Présence OBLIGATOIRE pour tous

9h00 à 12h00 (Annexe A)	Tous les internes et les résidents(es) Animaux de compagnie, médecine zoologique et grands animaux (bovin et équin)	Accueil du Centre hospitalier universitaire vétérinaire (CHUV)	Centre hospitalier universitaire vétérinaire (CHUV) 1525 rue des vétérinaires Entrée principale
----------------------------	--	--	---

12h00 à 13h00 : Dîner

Horaire

9h00:

- ☐ Accueil de tous les internes et résidents HAC et HGA dans le local 1248 (auditorium bovin)
 - Remise des pochettes informatives, clés, épinglette d'identification, téléavertisseur (s'il y a lieu)

9h30:

- ☐ Groupe 1 : Bianca Bégin, Candice Bilger, Maria Casasepere Ramirez, Laetitia Deroueux, Marie-Line Doi, Catherine Gagnon-Marin, Camille Gaudreau, Charline Gony, Marie-Sophie Hubaut, Carla Meyer, Charlotte Petit et Chin-Chieh Yang sont dirigé pour la prise de photographie
- ☐ Groupe 2 : Mathieu Motteau, Pierre Otekpo, Mathilde Simondi, Clémence Visseaux, Grégor Boot, Noémie Damoiseaux, Camille Feral, Amélie Aduriz, Kimberly Langevin, Gwenaëlle Lemoine, Maité Muriel Ingar Diaz et Chloé Stefanopoulos sont pris en charge pour le fonctionnement du Pyxis et création de l'empreinte
- ☐ Groupe 3 : Justine Herlemont, Héloïse Seube, Khadija Ayadi, Emeline Jordan, Margot Rupek, Mégane Prince, Jairo Alberto Penagos Wilches, Amélie Doucet, Marta Nieto Pozo, Aurélie Amar sont pris en charge pour leur essayage à la buanderie.

10h00:

- ☐ Groupe 3 – direction prise de photographie pour le site web
- ☐ Groupe 2 – direction prise de photographie pour le site web
- ☐ Groupe 1 – fonctionnement Pyxis et création de l'empreinte

10h30:

- ☐ Groupe 3 – fonctionnement Pyxis et création de l'empreinte

Faculté de médecine vétérinaire

Université
de Mon

** Les internes spécialisé(e)s et résident(e)s ayant déjà complété un internat au CHUV ne sont pas tenus d'assister à cette portion de l'accueil. Toutefois, vous pouvez, si vous souhaitez que votre photo soit mise à jour ou que celle-ci n'a pas été prise l'an dernier, vous rendre à la prise de photo au local 2114.*

facebook.com/FMVUdeM

Programme de l'accueil

Faculté de médecine vétérinaire



Jeudi le 11 juillet 2024 Présence OBLIGATOIRE pour tous			
9h00 à 12h00 (Annexe A)	Tous les internes et les résidents(es) Animaux de compagnie, médecine zoologique et grands animaux (bovin et équin)	Accueil du Centre hospitalier universitaire vétérinaire (CHUV)	Centre hospitalier universitaire vétérinaire (CHUV) 1525 rue des vétérinaires Entrée principale
12h00 à 13h00 : Dîner			
13h00 à 14h00	Internes Animaux de compagnie seulement	Présentation du programme d'internat en médecine des animaux de compagnie Dr Edouard Martin, clinicien enseignant et responsable des internes du service des animaux de compagnie Fonctionnement de la banque de sang Mme Isabelle Chamberland, technicienne en santé animale Présentation du fonctionnement des stages en urgentologie Dre Yasmine Besserour, clinicienne enseignante	Centre hospitalier universitaire vétérinaire (CHUV) 1525 rue des vétérinaires Local 0520
13h00 à 13h45	Internes et résidents(es) Grands animaux (bovin et équin) seulement	Formation sur la biosécurité Dre Marion Allano, clinicienne enseignante et agente de biosécurité	Centre hospitalier universitaire vétérinaire (CHUV) 1525 rue des vétérinaires Local 0522
14h15 à 15h00	Internes et résidents(es) Animaux de compagnie et médecine zoologique seulement	Formation sur la biosécurité Dre Marion Allano, clinicienne enseignante et agente de biosécurité	Centre hospitalier universitaire vétérinaire (CHUV) 1525 rue des vétérinaires Local 0520
15h00 à 16h00	Tous les internes et les résidents(es) Animaux de compagnie, médecine zoologique et grands animaux (bovin et équin)	Sensibilisation aux normes du Conseil canadien de protection des animaux (CCPA) Dr Carl Gagnon, professeur titulaire	Centre hospitalier universitaire vétérinaire (CHUV) 1525 rue des vétérinaires Local 0520

Programme de l'accueil

Vendredi le 12 juillet 2024	
Formation en ligne	
IMPORTANT : Contacter votre superviseur(e) d'internat ou votre directeur(trice) de résidence	
Le CHUV vous invite pour le dîner dès 12h00 Les détails vous seront transmis par courriel	
Tous les internes et les résidents(es)	Bibliothèque de la Faculté de médecine vétérinaire Ressources et services
	Association étudiante en médecine vétérinaire du Québec (AEMVQ) Présentation
	Laboratoire de pathologie clinique Présentation
	Synapse Mobility Guide de démarrage rapide
Internes Animaux de compagnie seulement	Centre hospitalier universitaire vétérinaire (CHUV) Service d'imagerie médical
OBLIGATOIRE Le contenu ci-dessous doit être visionné <u>AVANT</u> votre entrée au CHUV Ne pas négliger cette partie, car il y a <u>plusieurs heures de visionnement</u> à compléter!	
Tous les internes	Le bon usage des antibiotiques Sondage à compléter
Tous les internes et les résidents(es)	Plateforme de formations vidéos LÄRA Activités de formation continue selon le service
	Direction de la prévention et de la sécurité (DPS) Sécurité sur le campus
	Procédures d'entrée et sortie des unités d'isolement Animaux de compagnie Bovin Équin

Mot de notre Doyen, Dr David Francoz



Les présentations ...

INTERNAT – MÉDECINE DES ANIMAUX DE COMPAGNIE

BÉGIN, Bianca
BILGER, Candice
CASASEMPERE RAMIREZ, Maria
DEROEUX, Laetitia
DOÏ, Marie-Line
GAGNON-MARIN, Catherine
GAUDEAU, Camille
GONY, Charline
HUBAUT, Marie-Sophie
MEYER, Carla
MOTTEAU, Mathieu
OTEKPO, Pierre
SIMONDI, Mathilde
VISSEAUX, Clémence



Les présentations ...

INTERNAT – MÉDECINE ET CHIRURGIE DES ANIM. DE LA FERME

PRINCE, Mégane
RUPEK, Margot

INTERNAT – MÉDECINE ET CHIRURGIE DES ANIM. DE LA FERME, AMBUL. ET HÔP.

PENAGOS WILCHES, Jairo Alberto

INTERNAT – MÉDECINE DES ANIM. DE LA FERME ET ÉQUINE

DOUCET, Amélie

INTERNAT – AMBULATOIRE ÉQUINE

SEUBE, Héloïse



Les présentations ...

INTERNAT – MÉDECINE ÉQUINE

HERLEMONT, Justine

INTERNAT – MÉDECINE ZOOLOGIQUE

INGAR DIAZ, Maité Muriel

LANGEVIN, Kimberley

LEMOINE, Gwenaëlle

STEFANOPOULOS, Chloé



Les présentations ...

INTERNAT SPÉCIALISÉ – CHIRURGIE ÉQUINE

JORDAN, Emeline

INTERNAT SPÉCIALISÉ – MÉDECINE ÉQUINE

AYADI, Khadija

INTERNAT SPÉCIALISÉ – CHIRURGIE ANIMAUX DE COMPAGNIE

DAMOISEAUX, Noémie

INTERNAT SPÉCIALISÉ – MÉDECINE INTERVENTIONNELLE

BOOT, Grégor



Les présentations ...

INTERNAT SPÉCIALISÉ – URGENTOLOGIE ET SOINS INTENSIFS

FERAL, Camille
PHANEUF, Catherine
REYNAUD, Margaux



Les présentations ...

RÉSIDENCE – CHIRURGIE DES GRANDS ANIMAUX (ÉQUINE)

NIETO POZA, Marta

RÉSIDENCE – CHIRURGIE DES ANIMAUX DE COMPAGNIE

BANGASH, Yasan

RÉSIDENCE – GESTION DE LA SANTÉ DE LA FAUNE

DALPÉ, Amélia

RÉSIDENCE – MÉDECINE INTERNE DES GRANDS ANIMAUX (FERME)

FALL, Abdou



Les présentations ...

RÉSIDENCE – MÉDECINE INTERNE ÉQUINE

AMAR, Aurélie

RÉSIDENCE – MÉDECINE INTERNE DES ANIM. DE COMPAGNIE

PETIT, Charlotte

RÉSIDENCE – NEUROLOGIE ET NEUROCHIRURGIE

YANG, Chin-Chieh

RÉSIDENCE – URGENTOLOGIE ET SOINS INTENSIFS

ROUSSEAU, Lauriane



Les présentations ...

RÉSIDENTE – PATHOLOGIE CLINIQUE VÉTÉRINAIRE

LALONDE Virginie

RÉSIDENTE – PATHOLOGIE ANATOMIQUE VÉTÉRINAIRE

GAGNON Alexandra
ROSA-TEIJEIRO Chloé



Les présentations ... Personnes ressources!



Fr d ric Sauv 
Vice-doyen aux affaires cliniques et   la
formation professionnelle



Isabelle Daneau
Adjointe au vice-doyen



Marie- ve Bouchard
TCTB – cycles sup rieurs,
formation professionnelle



Annie Lavimod re
Agente de coordination



Les présentations ... Administration et Directeur

Fonctionnement hospitalier



Patrick Sabourin
Directeur général



Dre Cécile Girardin Bonnefont
Directrice des services professionnels



Dre Josiane Houle
Directrice des opérations hospitalières



Serge Goulet
Directeur administratif

Chefs médicaux



Dr André Desrochers
Directeur Département de sciences cliniques



Dre Bérénice Conversy
Hôpital animaux de compagnie



Dre Susana Macieira
Hôpital équin



Dr Sylvain Nichols
Hôpital animaux de la ferme



Dre Ariane Bonneville-Hébert
Clinique ambulatoire bovine

Académique

Les présentations ... Administration et Directrice



Dr Pascal Dubreuil
Directeur



Véronique Bournival
Cheffe des laboratoires



Véronique Allard
Responsable du soutien technique
et du service à la clientèle



Guy Fontaine
Adjoint du directeur



Angèle Audet
Responsable AQ

Académique



Dre Marie-Odile Benoit-Biancamano
Directrice Département de pathologie et
microbiologie



Les présentations ... Superviseurs des internes



Dr Édouard Martin
Hôpital des animaux de compagnie



Dr Sylvain Nichols
Hôpital des animaux de la ferme



Dre Mathilde Leclère
Hôpital équin



Dre Marjolaine Rousseau
Clinique ambulatoire bovine



Dre Isabelle Langlois
Clinique des animaux exotiques et
des oiseaux de proie

Programmes IPSAV et DES

► Internat de perfectionnement en sciences appliquées vétérinaires (général ou spécialisé)

- 1 an (étalé sur 3 ou 4 trimestres « universitaires »)
- 45 crédits
- Cours obligatoires et stages
- Présentation aux séminaires de sciences cliniques

► Diplôme d'études spécialisées (DES)

- 3 ans (étalé sur 9 ou 10 trimestres « universitaires »)
- 108 crédits
- Cours obligatoires et complémentaires, stages obligatoires et complémentaires.
- Projet de recherche
- Présentations aux séminaires DES/MSc
- Certification par le collège américain et/ou européen > à discuter avec votre directeur(trice)



► Règlement disciplinaire

- https://secretariatgeneral.umontreal.ca/public/secretariatgeneral/documents/doc_officiels/reglements/enseignement/regl20_18-reglement-disciplinaire-concernant-etudiants.pdf

Recherche

- ▶ 1^{ère} ressource = votre directeur(trice) de programme
- ▶ Fonds de recherche
 - ▶ Fonds du Centenaire
 - ▶ <https://fmv.umontreal.ca/recherche/fonds-de-recherche/>
- ▶ Recherche clinique
 - ▶ Suivre les étapes une à une!
 - ▶ Intranet CHUV:
<https://chuv.umontreal.ca/intranet/recherche/>



The screenshot shows the CHUV Intranet website. At the top, there are logos for the University of Montreal and CHUV (Centre Hospitalier Universitaire Vétérinaire, Faculté de médecine vétérinaire). Below the logos is the text "INTRANET CHUV". A navigation bar contains links: Accueil, Secteurs, Outils employé / étudiant, Formulaires, Horaires, Biosécurité, Recherche clin., Techno-CHUV, and Con. The main content area is titled "LA RECHERCHE CLINIQUE AU CHUV" and contains text about the CHUV's role in clinical research. Below the text are two green buttons: "Guide de démarrage d'un projet de recherche clinique PROSPECTIF au CHUV (procédé étapes par étapes)" and "Guide de démarrage d'une étude RÉTROSPECTIVE au CHUV". On the right side, there is a sidebar with a red information icon and the text "Projets".

Université de Montréal | CHUV
CENTRE HOSPITALIER
UNIVERSITAIRE VÉTÉRAIRE
Faculté de médecine vétérinaire

INTRANET CHUV

Accueil Secteurs Outils employé / étudiant Formulaires Horaires Biosécurité Recherche clin. Techno-CHUV Con

LA RECHERCHE CLINIQUE AU CHUV

Le CHUV est un important centre de recherche clinique. Il est le seul centre hospitalier du Québec à réunir des équipes multidisciplinaires de chercheurs vouées à la progression des connaissances, à l'amélioration des diagnostics et au perfectionnement des soins dans le domaine vétérinaire.

Dans le but de bien outiller ses chercheurs, le CHUV vous offre sur cette page plusieurs informations.

Guide de démarrage d'un projet de recherche clinique PROSPECTIF au CHUV (procédé étapes par étapes)

Guide de démarrage d'une étude RÉTROSPECTIVE au CHUV

Projets

Frais de scolarité et salaires

► Frais de scolarité

- En fonction du **nombre de crédits par session** – ne seront pas les mêmes d'un trimestre à l'autre!
- Certains **frais supplémentaires** (par ex. assurance dentaire, radio-étudiante, halte-garderie) varient d'un trimestre à l'autre ET peuvent être retirés - **Votre responsabilité** de faire le suivi de votre dossier

► Frais de scolarité impayés

- Désinscription du programme
- Désinscription de l'OMVQ
- Problématiques sérieuses avec le Certificat d'acceptation du Québec (CAQ) et le permis d'études fédéral

Frais de scolarité et salaires

► Salaire

- Le même pour tous les internes
- Le même pour tous les résidents
 - Astreintes/astreintes dérangées (gardes) et gardes en établissement > résidents rémunérés par le CHUV ou le CDVUM
- Référence: convention de l'interne ou du résident
- Rapport d'impôt annuel!

<https://vieetudiante.umontreal.ca/aide-financiere-et-emploi/blogue/comment-faire-sa-declaration-dimpot-en-tant-quetudiante-ou-etudiant-international>

Université 
de Montréal

Services à la vie étudiante
Blogue de aide financière et emploi

Accueil > Aide financière et emploi > Blogue | Aide financière et emploi > Comment faire sa déclaration d'impôt en tant qu'étudiante ou étudiant international?

Comment faire sa
déclaration d'impôt en
tant qu'étudiante ou
étudiant international?

Frais de scolarité et salaires

► Congés

- 3 semaines/ années
 - Doivent être autorisées par votre directeur(trice)
- Congés fériés (Loi (n°14) visant à assurer la protection des stagiaires en milieu de travail)

<https://www.travail.gouv.qc.ca/toute-linformation-sur/protection-des-stagiaires/>

► Forfait pour assistance à un congrès

- Internes spécialisé(e)s (500\$ / an)
- Résident(e)s (3 200\$ / 3 ans)
- Doit être autorisé par directeur(trice) programme ET Directeur(trice) département/Coordonnateur(trice)
- Dépenses soumises à Magaly Baribeau
magaly.baribeau@umontreal.ca



Frais de scolarité et salaires

► Budget et Immigration

- Quel budget prévoir pour les études universitaires

- <https://admission.umontreal.ca/futur-etudiant/article/quel-budget-prevoir-pour-les-etudes-universitaires/>

► Aide financière et bourses

- <https://vieetudiante.umontreal.ca/a-propos/service/aide-financiere-bourses>

► UdeM international

- <https://international.umontreal.ca/accueil/>

Faculté de médecine vétérinaire



Aide financière et bourses

RESSOURCES SOCIO-ÉCONOMIQUES

📞 Téléphone 514 343-6145

📍 Adresse civique

Aide financière et bourses | Services à la vie étudiante
Pavillon J.-A.-DeSève, 4^e étage
2332, boul. Édouard-Montpetit,
Montréal
Autobus 51 ou station de métro
Édouard-Montpetit

📍 Adresse postale

Université de Montréal
Services à la vie étudiante | Aide financière et bourses
C.P. 6128, succursale Centre-ville
Montréal (Québec) H3C 3J7

Si vous êtes à la recherche de financement pour vos études, les Services à la vie étudiante mettent à votre disposition l'expertise de leurs services de Bourses d'études, de l'Aide financière et des Programmes études-travail. Ces équipes vous

outenir la

Formalités d'immigration

Pour comprendre les démarches à faire et connaître les documents requis afin de pouvoir étudier ou réaliser un stage au Québec.

[En savoir plus >](#)

Les étudiantes et étudiants internationaux qui choisissent de s'inscrire à l'UdeM sont accompagnés par une équipe professionnelle avant leur arrivée sur le campus et pendant leur séjour. [Des conseillères et des conseillers d'UdeM international](#) les guident à chacune des étapes des démarches administratives relatives à l'immigration.



Frais de scolarité et salaires

► Avantages employés CHUV (ex. nourriture animaux, antiparasitaires...)

- Intranat CHUV: <https://chuv.umontreal.ca/intranet/accueil-2/administration/accueil-et-avantages-employees-chuv/#1641388680032-00802049-76a3>

► Syndicalisation

- Rédaction des conventions à venir
- Cotisation syndicale 2% du salaire brut
- Katherine Desgroseilliers : katherine.desgroseilliers@csn.qc.ca



Référentiel de compétences

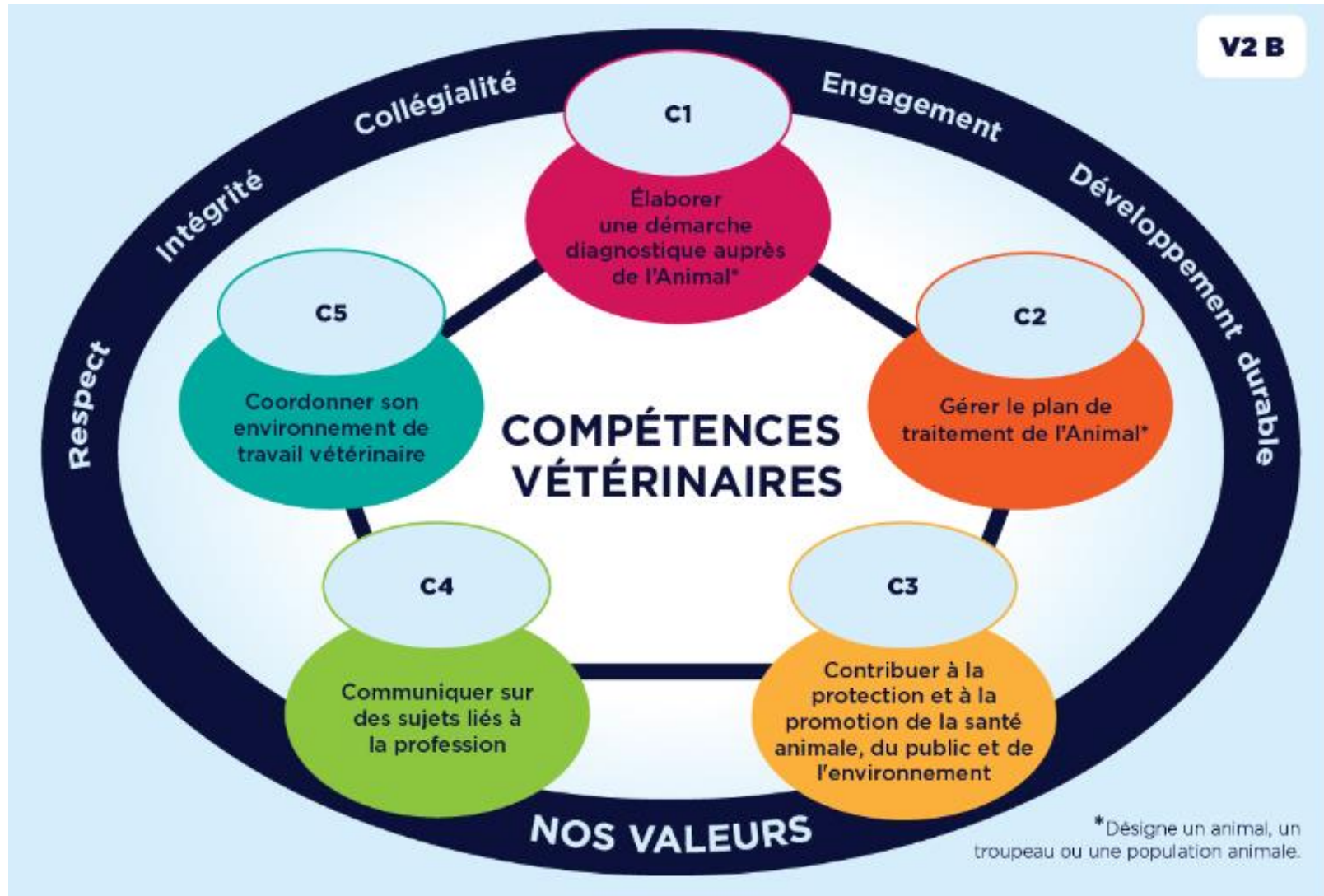

Programmes IPSAV et DES

Objectifs

- ▶ Connaissances - générales :
 - ▶ Améliorer les connaissances théoriques et pratiques
 - ▶ Parfaire l'expertise clinique, incluant dextérité manuelle
- ▶ Apprentissages :
 - ▶ Travailler en équipe
 - ▶ Acquérir des notions de gestion du temps et des ressources
 - ▶ Prendre en charge des cas
 - ▶ Développer la pratique réflexive et la gestion du stress
 - ▶ Enseigner et encadrer les étudiant(e)s de 1^{er} cycle



- ▶ Exigences de qualité :
 - ▶ En agissant avec respect, professionnalisme et empathie
 - ▶ En effectuant des choix responsables
 - ▶ En collaborant efficacement
 - ▶ En démontrant de la curiosité scientifique
 - ▶ En œuvrant avec autonomie
- ▶ Communication :
 - ▶ Développer vos habiletés de communication /stratégies communicationnelles
 - ▶ Initiation à l'enseignement clinique et l'encadrement d'étudiants du 1^{er} cycle

Vous êtes super véto et prenez
part à l'enseignement au
premier cycle...
Soyez des modèles quant au
respect des règles
institutionnelles et de
professionnalisme ...



Bienveillance envers les patients, les proprios, les collègues... mais aussi envers vous-mêmes...

- ▶ Contact Richelieu: **450-774-6952** ou **1-844-774-6952**
- ▶ Tel-Aide: **514-935-1101**
- ▶ Réseau des SENTINELLES



<https://fmv.umontreal.ca/vie-faculaire/vie-etudiante/aide-psychologique/>

Faculté de médecine vétérinaire

Université 
de Montréal



Quelques informations en rafale...

- ▶ **CHUV:** vous devez détenir un permis de pratique de l'Ordre des médecins vétérinaires du Québec

- ▶ Démarches déjà entreprises ...



- ▶ **Bottes de sécurité:** exigées par certain secteurs (grands animaux / pathologie)

- ▶ Allocation annuelle

Montants autorisés par choix et excédent à vos frais

- Bottes : 120\$ + taxes applicables
- Chaussures de protection : 100\$ + taxes applicable
- Couvre-chaussures : 50\$ + taxes applicables



1390, boul. Casavant Est
Saint-Hyacinthe, J2S 0G2

- ▶ **Vaccination contre la rage obligatoire**

- ▶ La preuve de vaccination doit être déposée dans votre centre étudiant
 - ▶ Infirmière clinicienne attitrée à la FMV (vaccination et sérologie)

Quelques informations en rafale...

► CHUV: aire de repos

Un lit est disponible afin de vous offrir un lieu pour vous reposer lors de vos gardes dans l'**aire de consommation du 2e étage, local 2755**.

Une clé pour cette chambre sera disponible dans vos Pyxis respectifs. Cette clé doit être remise dans le Pyxis après utilisation, afin que vos collègues puissent l'utiliser au besoin.

Voici les informations pour accéder à la clé dans les Pyxis respectifs :

Nom dans Pyxis	Consoles Pyxis	Numéro clé
Clé HAF chambre repos	Local 1272-1 -Salle traitement	2113-403
Clé HEQ chambre repos	Local 1738-17-Salle traitement	2112-19
Clé HAC chambre repos	HAC, Corridor 136 urgentologie	2108 274

De la literie sera également disponible. Veuillez vous assurer de défaire le lit et mettre les draps utilisés dans les paniers de vêtements souillés au CHUV.



Quelques informations en rafale...

► **Aire de repos... pour votre auto!**

- ▶ Vignette via votre « Mon UdeM »
- ▶ Rues... attention aux bornes payantes et panneaux de signalisation!

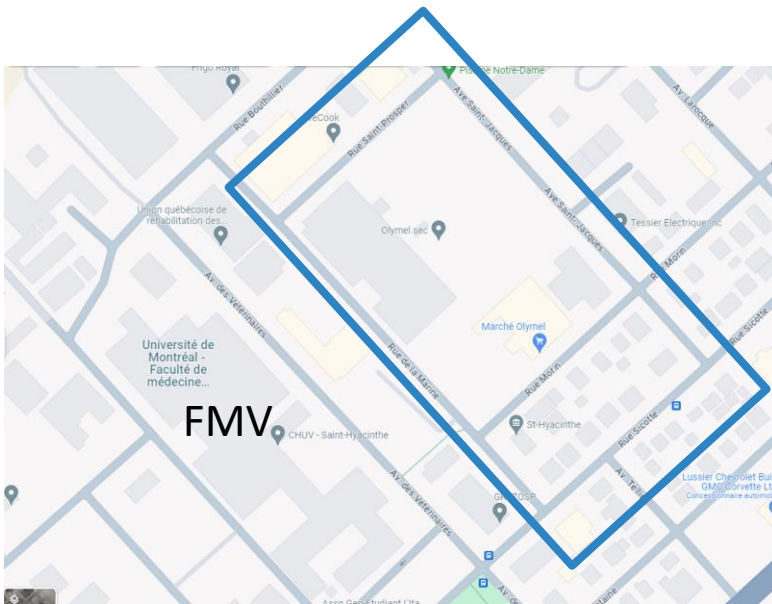

Faculté de médecine vétérinaire

Stationnement au campus Saint-Hyacinthe

DIRECTION DES IMMEUBLES



Les permis pour la Faculté de médecine vétérinaire sont les Permis S (employés) et E (étudiants). Ils donnent accès aux parcs de stationnement désignés du campus de Saint-Hyacinthe. Le permis est valide **du 1^{er} septembre au 31 août**.

Permis - Campus de Saint-Hyacinthe

Tarifs pour 2023-2024 :

Coût annuel - permis S et E : 220 \$ (incluant les taxes)

Tarifs pour 2022-2023 :

Coût annuel - permis S et E : 200 \$ (incluant les taxes)

Où puis-je stationner :	<p>Étudiants : Rue des vétérinaires (entre le 1320 et le 1500) - terrain en gravier (P-3)</p> <p>Employés : P01, P02, P05, P06, P07, P08, P09</p>
-------------------------	---

Quelques informations en rafale...

▶ Déclaration conflit intérêt

- ▶ Obligatoire pour tous(tes)
- ▶ Message automatisé

▶ Politique protégeant la vie privée (loi 25... et loi 5)

- ▶ Protections des renseignements personnels (mise à jour)
- ▶ <https://www.quebec.ca/nouvelles/actualites/details/loi-25-nouvelles-dispositions-protegeant-la-vie-privee-des-quebecois-certaines-dispositions-entrent-en-vigueur-aujourd'hui-43212>
- ▶ <https://vie-privee.umontreal.ca/accueil/>

▶ Code de déontologie (Secret professionnel)

- ▶ <https://www.legisquebec.gouv.qc.ca/fr/document/rc/M-8,%20r.%204/>

Quelques informations en rafale...

- ▶ **Politique d'utilisation des outils technologiques au CHUV**

- ▶ À venir
- ▶ Pour les échanges professionnels, peu importe la nature, UTILISEZ Microsoft TEAMS UdeM



- ▶ **Politique sur la captation et diffusion d'images, sons, matériel pédagogique – confidentialité**

- ▶ https://www.medvet.umontreal.ca/intranet/chuv/administration/politiques/politique_captation_diffusion_images_son_2012.pdf

- ▶ **Documents obligatoires à signer avant d'œuvrer au CHUV**

- ▶ Bien suivre les étapes qui vous seront démontrées par l'équipe du CHUV



- ▶ **Environnement équitable, diversifié, inclusif, sécuritaire et respectueux**

- ▶ <https://respect.umontreal.ca/accueil/>



Conclusion

- ▶ Manuel de l'interne et du résident(e) en ligne.... Et StudiUM
 - ▶ TOUT S'Y RETROUVE!
 - ▶ <https://fmv.umontreal.ca/etudes/manuel-de-linterne-et-du-resident/>
 - ▶ <https://studium.umontreal.ca/course/view.php?id=160199>

Menu

Accueil des nouveaux étudiants	>
Trousse de départ de l'interne et du résident	>
Incontournables du savoir-être de l'interne et du résident	>
Santé et bien-être	>
Présentation et fonctionnement du CHUV et du CDVUM	>
IPSAV - Certificat d'internat de perfectionnement en sciences appliquées vétérinaires	>
Diplôme d'études spécialisées (DÉS) - Résidence	>
Salaires et avantages sociaux	>
Exigences éthiques et professionnalisme	>
Droit de pratique	>

Université  de Montréal | Faculté de **médecine vétérinaire**

	FACULTÉ ▼	ÉTUDES ▼	RECHERCHE ▼	SERVICES ▼	VIE FACULTAIRE ▼	DONS ET PARTENAIRES ▼
---	-----------	----------	-------------	------------	------------------	-----------------------

[Accueil](#) / [Études](#) / Manuel de l'interne et du résident

Université de Montréal | Faculté de médecine vétérinaire

☒ Ce site ☐ Tout UdeM

LE SUCCÈS EST COMME UN ICEBERG



Vous êtes important.es et apprécié.es!



Aujourd'hui, durant le parcours, à l'arrivée...